

VISTA FRONTAL
ESC.: 1:100

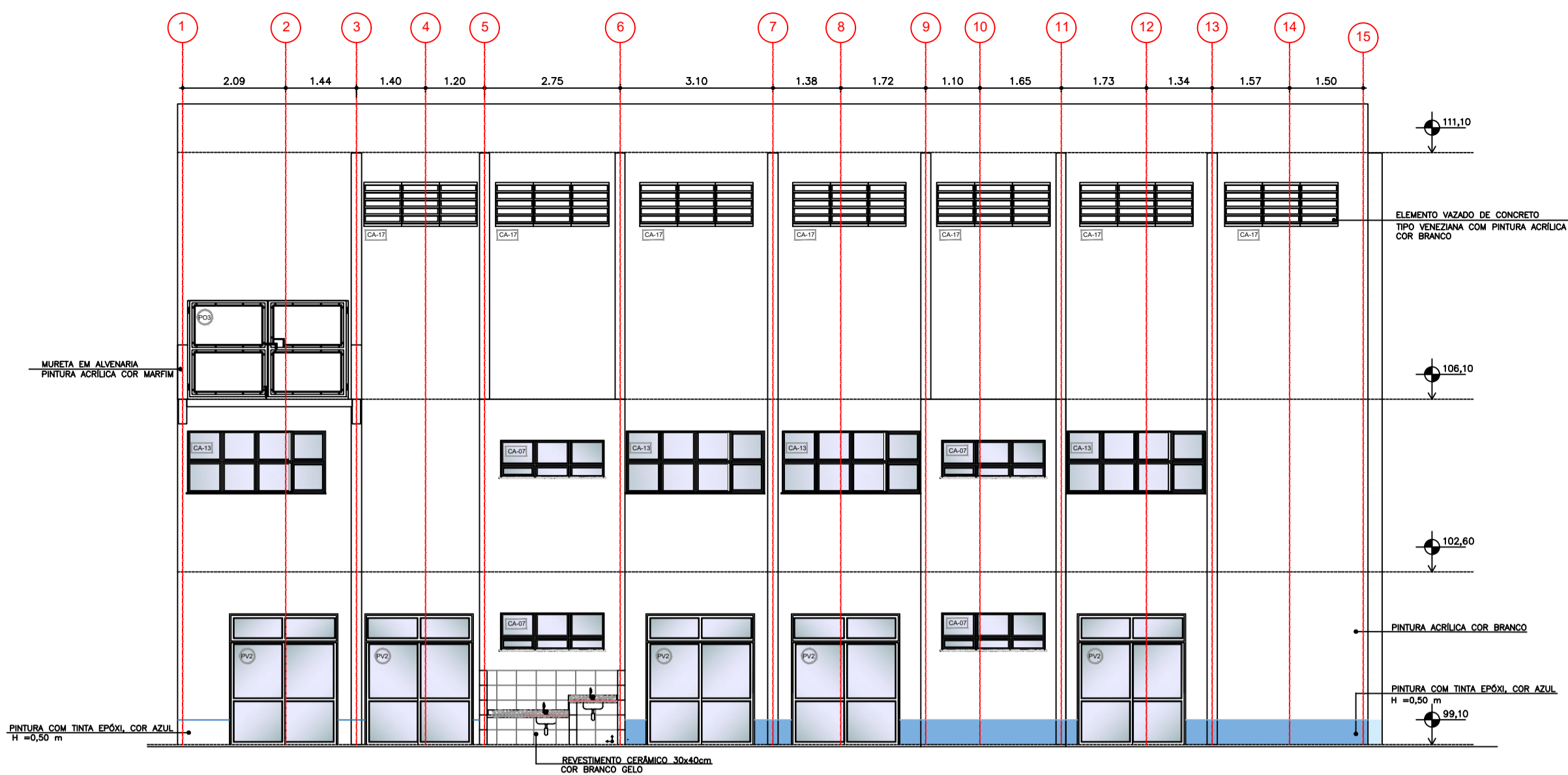

VISTA LATERAL - ESQUERDA
ESC.: 1:100

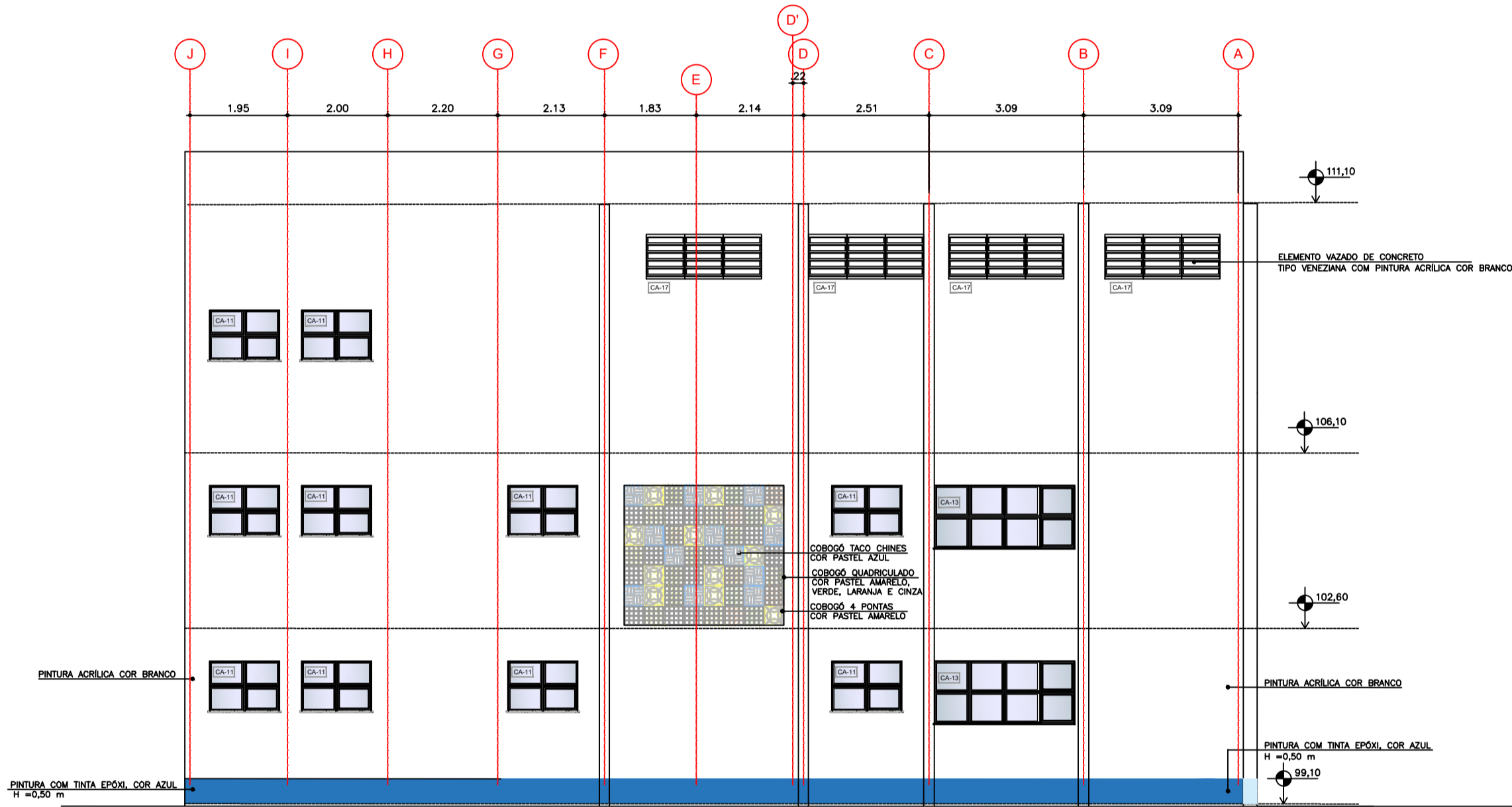

VISTA POSTERIOR
ESC.: 1:100

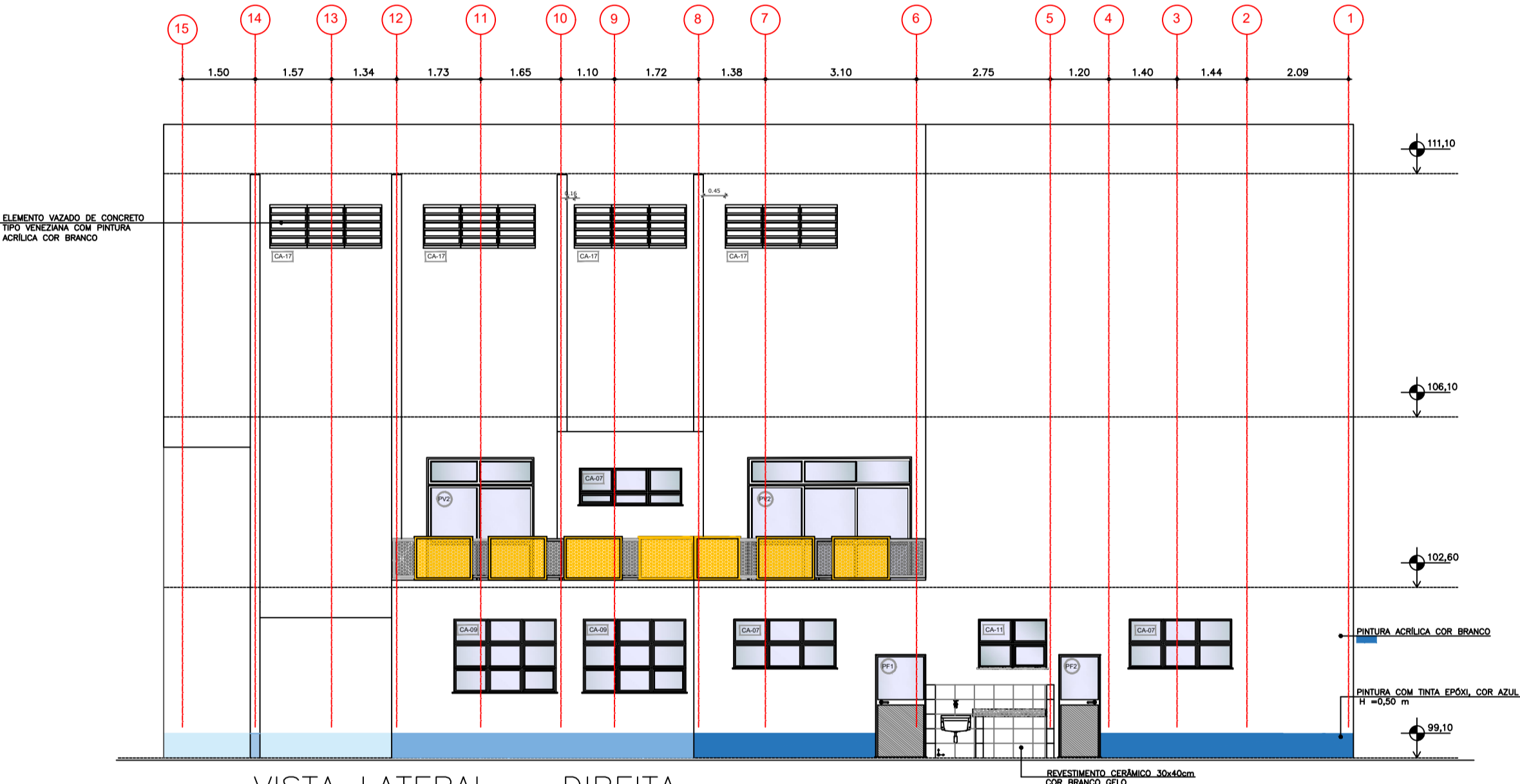

VISTA LATERAL - DIREITA
ESC.: 1:100

MAPA DE ESQUADRIAS

LEGENDA DE PORTAS - PORTAS EM MADEIRA COM PINTURA

REF.	Dimensões (cm)	Quantidade	TIPO	AMBIENTES
01	70 x 210	14	01 folha - de abrir Isa com chapa metálica	San. Infante Tipo 1 e 2, Vest. Funcionário, San. Prof., San. Infantil
02	80 x 210	05	01 folha - de abrir 02 metálicas	Depensa, DML, Almox., Lavanderia, Associação
03	82 x 210	07	01 folha - de abrir 02 chapa e barra metálica	Sanitário PCD Infante, Sanitário PCD Adultos, Secretaria, Diretoria e Sala dos Professores
04	80 x 210	03	01 folha - de abrir Isa com chapa metálica	Lactário Térreo, Copa Func. e Cozinha
05	82 x 210	08	02 barra e chapa metálica e visor	Salas 1, 2, 3, 4, 5, 6, 7, 8
06	80 x 210	01	01 folha - de abrir Isa com chapa metálica e visor	Lactário 1º Pavimento
07	60 x 100	04	01 rev. com laminação metalizada	Sanitários Infante - Tipo 2

LEGENDA DE PORTAS - PORTAS DE FERRO

REF.	Dimensões (cm)	Quantidade	TIPO	AMBIENTES
01	100 x 210	01	01 folha - de abrir com vidro e metalizante	Cozinha
02	80 x 210	01	01 folha - de abrir com veneziana	Copa dos funcionários
03	160 x 210	02	02 folhas - de abrir com veneziana	S.I., Telefone, Elétrico
04	120 x 170	02	02 folhas - de abrir venezianas	Depósito de Gás
05	92 x 215 x 70	03	01 folha - de abrir com vidro e sandara	Antecâmara Elevador

LEGENDA DE PORTAS - PORTAS DE ALUMÍNIO E VIDRO

REF.	Dimensões (cm)	Quantidade	TIPO	AMBIENTES
01	175 x 230	01	02 folhas - de abrir	Hall
02	220 x 210 x 55	06	12 folhas - de correr com vidro e bandeira superior fixa	Salas 01, 02, 03 e 06
03	450 x 210 x 55	01	16 folhas - de correr com vidro e bandeira superior fixa	Sala 07
04	340 x 210 x 55	01	13 folhas - de correr com vidro e bandeira superior fixa	Sala dos Professores

LEGENDA DE PORTÕES - PORTÕES METÁLICOS

REF.	Dimensões (cm)	Quantidade	TIPO	AMBIENTES
01	150 x 210	02	02 folhas - de abrir	Acesso principal
02	100 x 200	02	01 folha - de abrir	Pátio de serviço / Garagem
03	300 x 200	03	01 folha - de abrir	Garagem / Quadra
04	100x60 x 66x50	01	01 folha - de abrir com perfilado e tela a grade	Quadra - 66,50 metros de alarbatado H=30m
05	60x60	01	Alçapão - 1 folha - e Cozinha	Cobertura

LEGENDA DE JANELAS - JANELAS ALUMÍNIO

REF.	Dimensões (cm)	Quantidade	TIPO	AMBIENTES	
01	70 x 125	0,875	01 0,875	90 cm - guilhotina	Lactário
02	110 x 195	2,145	01 2,145	70 cm - guilhotina	Cozinha
03	160x85	1,36	04 5,44	100 cm - fixo	Sanitário Infante - Tipo 1
04	160 x 195	2,73	01 2,73	70 cm - guilhotina	Cozinha
05	200 x 108 - 128	2,36	01 2,36	85 e 103 cm - fixo	Secretaria
06	210 x 50	1,05	02 2,10	215 cm - maximar	Depósito do Frigorífico
07	210 x 75	1,575	08 12,60	160 cm - maximar	San. inf., Frigorífico, Copa Lavand., Desp., Desp. Cozinha
08	210 x 100	2,10	03 4,20	160 cm - maximar	PCD Infante, San. Infante e Depósito 1º Pavimento
09	210 x 150	3,15	02 6,30	115 cm - maximar	Secretaria e Diretoria
10	70 x 75	0,525	03 1,575	191 cm - maximar	Sanitários PCD Inf. e mass., Cozinha
11	160 x 108	1,40	12 16,80	160 cm - maximar	Cozinha, Vest. San. Inf. e mass., Lav., Antecâmara e DML
12	450 x 50	2,10	02 4,20	215 cm - maximar	Salas 2 e 5
13	280 x 125	3,50	10 35,00	160 cm - maximar	Salas 01, 03, 04, 05 e 08
14	480 x 125	6,125	01 6,125	160 cm - maximar	Associação
15	280 x 50	1,40	01 1,40	215 cm - maximar	Sala 7
16	350 x 125	4,375	01 4,38	160 cm - maximar	Salas 06
17	230 x 60	2,07	19 39,33	341 cm - fixo	Área recreação

OBSERVAÇÕES:

- TODAS AS PORTAS DE MADEIRA SÃO PINTADAS EM ESMALTE ACETINADO SOBRE MASSA, COM A DIFERENÇA DE COR.
- TODAS AS PORTAS DE MADEIRA SÃO PINTADAS EM ESMALTE ACETINADO, COM A DIFERENÇA DE COR.
- TODAS AS PORTAS METÁLICAS DE CHAPA LISA, EXTERNAS OU INTERNAS, SÃO PINTADAS EM ESMALTE ACETINADO, COM A DIFERENÇA DE COR.
- AS JANELAS DA COZINHA E DO LACTÁRIO SÃO PINTADAS EM ESMALTE ACETINADO, COM A DIFERENÇA DE COR.

LEGENDA CORRIÓIS - METÁLICO

REF.	Dimensões (cm)	Quantidade	TIPO	AMBIENTES
01	-	32,72	Corrimão tubular duplo	Escada Interna
02	-	35,28m	Corrimão tubular duplo	Escada externa

- NOTAS:
1. MEDIDAS EM METROS, EXCETO INDICAÇÃO CONTRÁRIA. .
 2. VERIFICAR COTAS E MEDIDAS NO LOCAL
 3. AS ESPECIFICAÇÕES TÉCNICAS, DESCRIÇÃO DE MATERIAIS E DETALHES SE ENCONTRAM NAS FOLHAS DE DETALHAMENTO.
 4. O MEMORIAL DESCRITIVO É PARTE INTEGRANTE DO PROJETO E DEVERÁ ESTAR A DISPOSIÇÃO JUNTAMENTE AO PROJETO DURANTE A EXECUÇÃO DA OBRA.



Município de Carapicuíba
Secretaria de Desenvolvimento Urbano
Setor de Projetos

Projeto

EMEI VILA CRETÍ

Disciplina

ARQUITETURA

Etapa

PROJETO BÁSICO

Nome do Arquivo

PE-ARQ-CVC-CRT-FCH_R01-FL04-R01

Endereço

Rua Adolfo Salvo - Carapicuíba - SP

Responsáveis Técnicos

ENGP DIORGENS GODÓI DA SILVA
Responsável Técnico pelo Projeto Executivo
CREA SP. 5069838630

Título

FACHADAS

ART

2620251271416

Revisão

REV-01

Data

jan-21

Folha

04

Escala

INDICADA